המרכז לקידום הלמידה וההוראה

המדריך לסרטון האבוד

פעולות לאיתור הקלטה חסרה בפנופטו

הקלטה לא נמצאת

האם מדובר בהקלטה חדשה?

הקלטה ישנה

כדאי לבדוק בארכיב

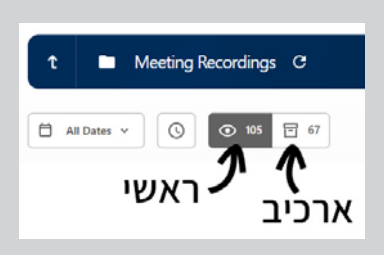

הקלטות שלא נצפו למשך שנה עוברות באופן אוטומטי לארכיב בו הן שוהות במשך שנה נוספת.

אולי בסל מיחזור?

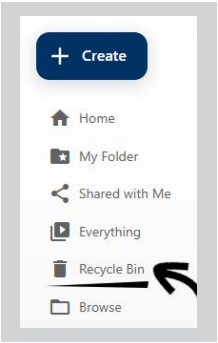

נשמרות 3 חודשים לפני מחיקה לצמיתות

אולי בתיקיית הפקולטה?

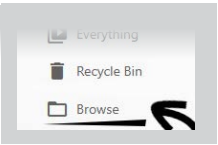

חיפוש לפי שם הפקולטה, מספר קורס, מילות מפתח.

העזרו בנו

כתבו לנו כמה שיותר פרטים לגבי ההקלטה האבודה, כולל קישור (גם אם אינו עובד) וננסה לסייע.

eitanb@technion.ac.il

ניתן לבקש להעביר הקלטות של קורסים לתיקיית הפקולטה לצורך ארגון ומניעת מחיקה באופן אוטומטי.

קישור למדריך לשיוך הקלטות לפקולטה

הקלטה חדשה

המעבר האוטומטי של הקלטה בזום, לפנופטו, אורך מספר שעות, בהתאם למשך ההקלטה.

האם ההקלטה נמצאת בענן של הזום?

הקלטה לענן של הזום מתאחסנת בענן למשך 3 חודשים וכן עוברת באופן אוטומטי, לאחסון בפנופטו. ניתן לחפש הקלטה בזום, להוריד אותה למחשב האישי ולעלות לפנפטו.

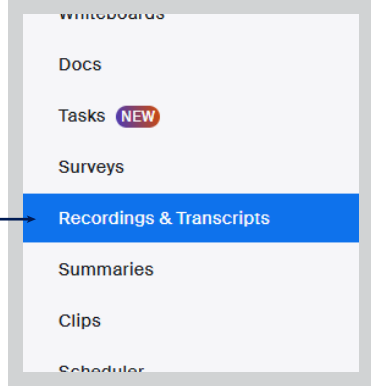

technion.zoom.us

ייתכן שההקלטה במחשב

ייתכן שהקלטת הזום בוצעה לוקאלית ולא לענן. חפשו את הקובץ בתיקיית Zoom שבתוך תיקיית Documents, או בתיקיית Videos.

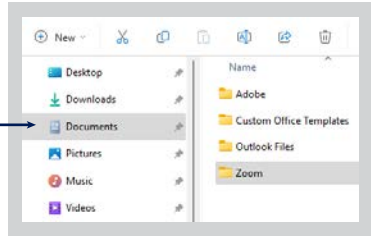

האם ההקלטה בוצעה ממחשב שיתופי?

אולי ההקלטה מופיעה בחשבון של מישהו אחר? לעיתים מוגדר לכיתות לימוד יוזר כמשאב. נסו לאתר את ההקלטה ביוזר הכיתתי או של מרצה קודם שלימד בכיתה.

העזרו בנו

כתבו לנו eitanb@technion.ac.il כמה שיותר פרטים מזהים על ההקלטה האבודה: תאריך, שעה, אורך, שם הפגישה, וכל אינפורמציה נוספת שתוכל לסייע באיתור ההקלטה. אם ההקלטה משוייכת ליוזר אחר נוכל להעביר אותה לתיקיה שלכם.

מומלץ לבצע הקלטת ניסיון קצרה לפני ההרצאה ולוודא את מקום ההקלטה.